VETINPARIS
Clinique vétérinaire 24h/24 et 7j/7
89 rue du Faubourg Saint Antoine
75011 Paris

DV Isabelle Pasquet
Ordre 17515
Médecine et Chirurgie des PA
Imagerie médicale
Endoscopie
Cardiologie
isabelle@vetinparis.com

DV Sylvain Hawawini
Ordre 25863
Médecine/ Chirurgie des PA
Imagerie médicale
sylvain@vetinparis.com

DV Alexandre Ferembach
Ordre 30558
Chirurgie des tissus mous
Chirurgie Osseuse
Neurochirurgie
Orthopédie
alexandre@vetinparis.com

DV Elisabeth Kitsos
Ordre 29867
Médecine, Hospitalisation, Soins intensifs, Anesthésie
elisabeth@vetinparis.com

DV Lucas Marigliano
Ordre 31314
Médecine, Hospitalisation, Soins intensifs, Anesthésie
lucas@vetinparis.com

DV Sarah Lemerger
Ordre 21123
Médecine Interne et imagerie médicale
sarahlermerger@vetinparis.com

DV Manon Ménard
Ordre 33407
Médecine/ Chirurgie des PA
Médecine/ Chirurgie des NAC
manon@vetinparis.com

DV Sarah Samyde
Ordre 20172
Médecine/ Chirurgie des PA
Médecine/ Chirurgie des NAC
sarah@vetinparis.com

DV Morgane Canonne
Ordre 22407
Médecine Interne ECVIM
morganecanonne@vetinparis.com

DV Tara Brennan
Ordre 28788
Médecine/ Chirurgie des PA
Imagerie médicale
tara@vetinparis.com

Compte rendu ECHOCARDIOGRAPHIE

Date 29 novembre 2024

Pour l'animal « UNCHAINED MELODY PP OF MAINE'S FAIRIES» appartenant à Mr/Mmme « MAALOUL »,

- Mode Bidimensionnel

Coupe transaortique
Atrium Gauche 0,83 Aorte 0,77 Rapport AG/AO 1

Coupe transmitrale

Coupe longitudinale 4 Cavités et 5 cavités
SIVd 4 mm
Mitrale dans les normes usuelles
Triscupide dans les normes usuelles

- Mode temps mouvements

SIVd 0,42
SIVs 0,63
DIVGd 1,38
DIVGs 0,73
PPVGd 0,55
PPVGs 0,61

FR 47 %

- Mode doppler

Aorte
Vmx 0,63 m/S

Pulmonaire
Vmx 0,7 m/s

Conclusion
Examen dans les normes usuelles
Examen rénal dans les normes usuelles

Nous vous remercions pour la confiance que vous nous témoignez.

DR PASQUET

© chatterie de Maycoonfolie's

CLINIQUE VETERINAIRE VETINPARIS
89 Rue du Faubourg Saint-Antoine
75011 PARIS
01 43 07 01 06

Patient		Study	
ID patient	MAALOUL	Taille	
Nom patient	UNCHAINED MELODY	Poids	
Âge		SC	
Date de naissance		Date	28/11/2024
Sexe	Inconnu(e)	Physicien	

2D	M			Doppler
	V td (Teich)	4.9 ml		
	V ts (Teich)	0.9 ml		
	VE (Teich)	4.0 ml		
	FE (Teich)	81.6 %		
	VG Masse d (AS E)	11 g		
	VG Masse s (AS E)	8 g		
	SIV td	4.2 mm	Last	
	VG D tdi	13.8 mm	Last	
	PP td	5.5 mm	Last	
	SIV ts	6.3 mm	Last	
	VG D tsi	7.3 mm	Last	
	PP ts	6.1 mm	Last	

Comment

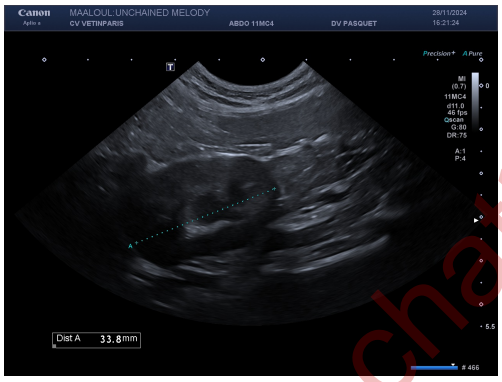

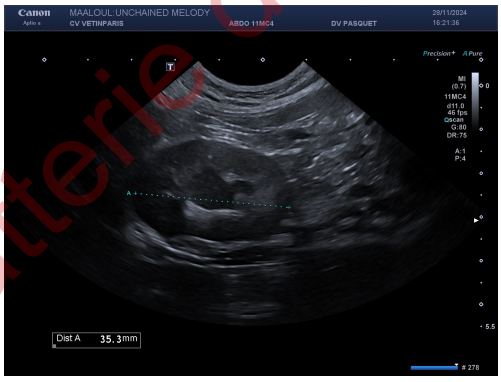

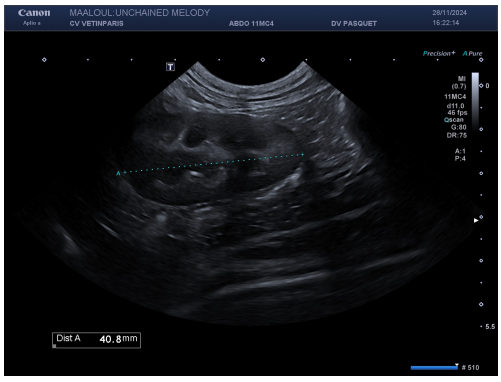

© chatterie de Maycoonfolie's

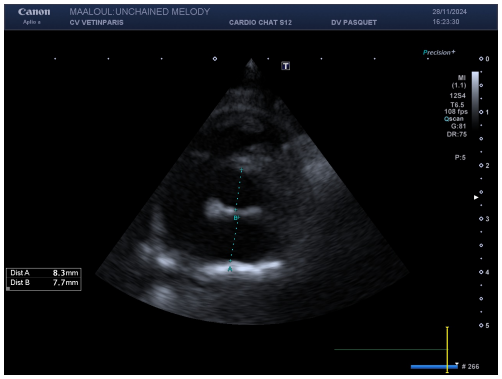

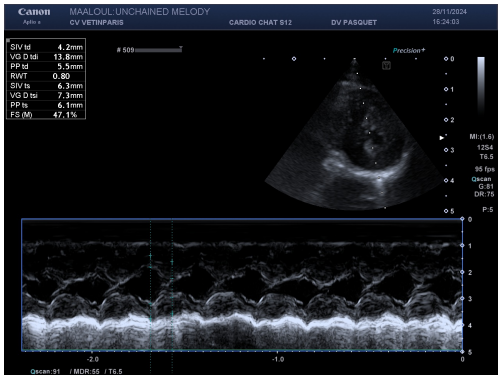

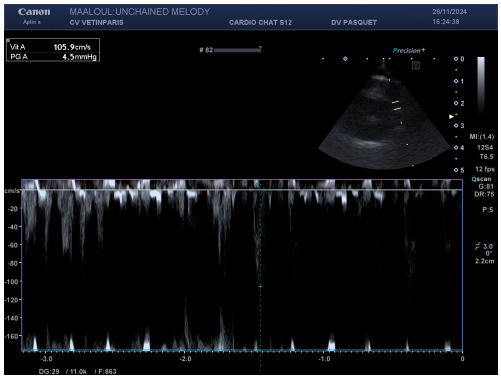

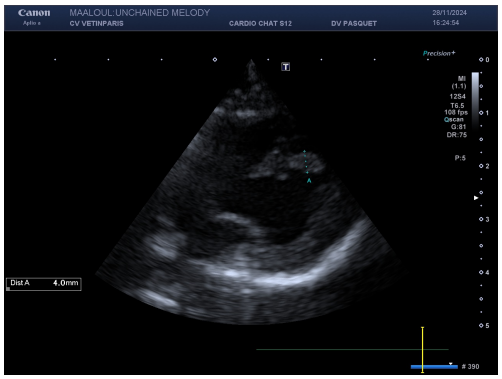

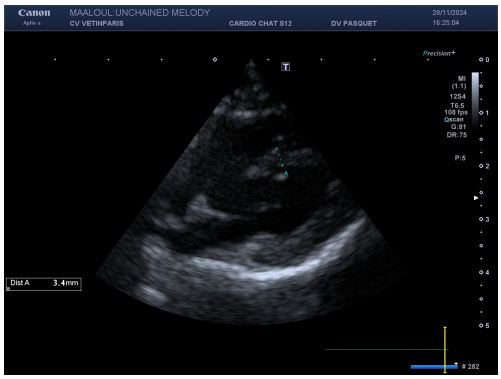

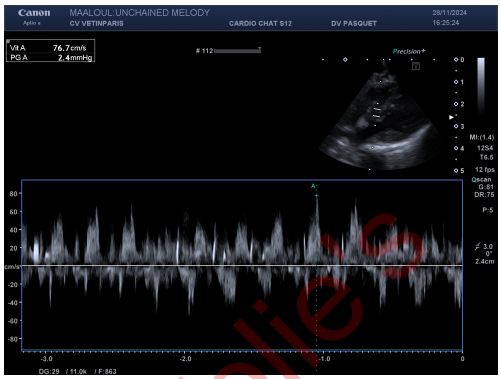

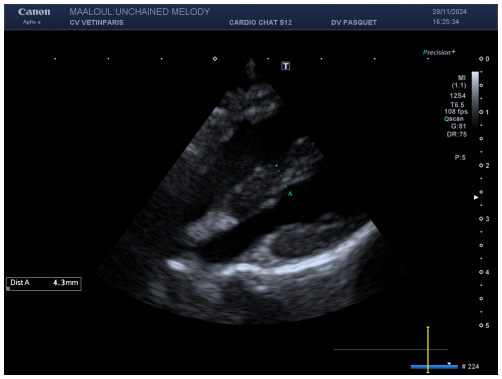

© chatterie de Maycoonfolie's

CLINIQUE VETERINAIRE VETINPARIS
89 Rue du Faubourg Saint-Antoine
75011 PARIS
01 43 07 01 06

Patient		Study	
ID patient	MAALOUL	Taille	
Nom patient	UNCHAINED MELODY	Poids	
Âge		SC	
Date de naissance		Date	28/11/2024
Sexe	Inconnu(e)	Physicien	

2D	M			Doppler
	V td (Teich)	4.9 ml		
	V ts (Teich)	0.9 ml		
	VE (Teich)	4.0 ml		
	FE (Teich)	81.6 %		
	VG Masse d (AS E)	11 g		
	VG Masse s (AS E)	8 g		
	SIV td	4.2 mm	Last	
	VG D tdi	13.8 mm	Last	
	PP td	5.5 mm	Last	
	SIV ts	6.3 mm	Last	
	VG D tsi	7.3 mm	Last	
	PP ts	6.1 mm	Last	

Comment

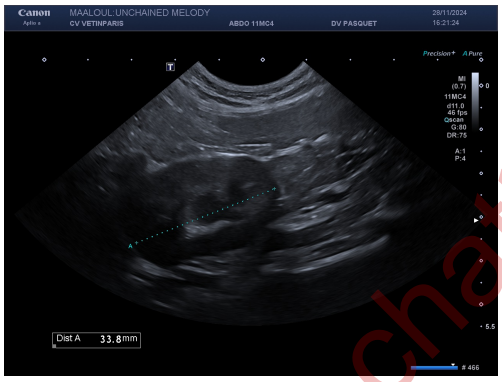

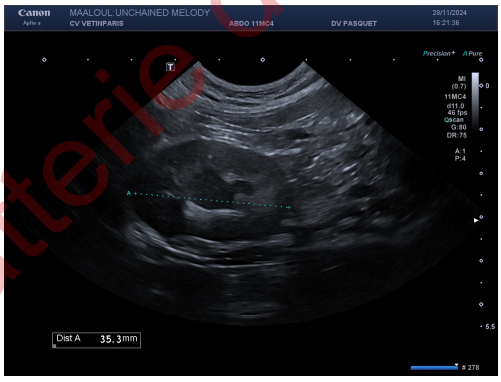

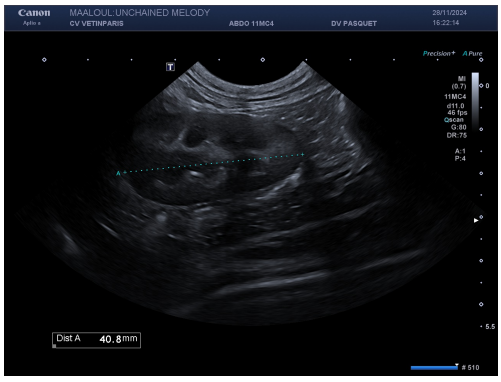

© chatterie de Maycoonfolie's

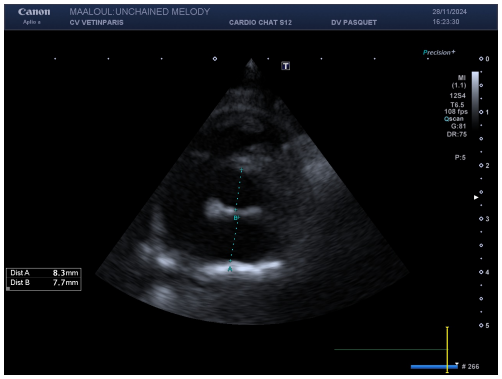

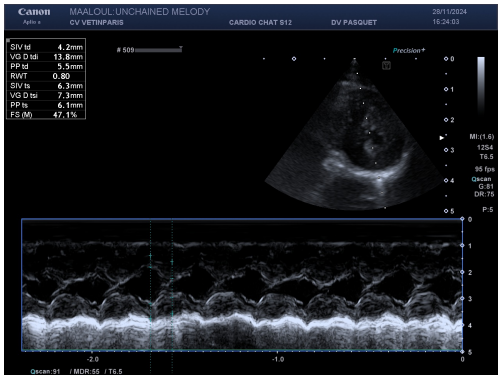

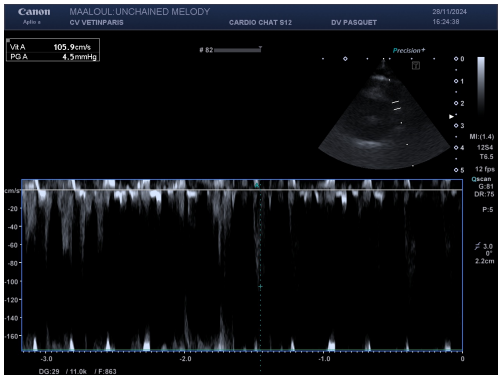

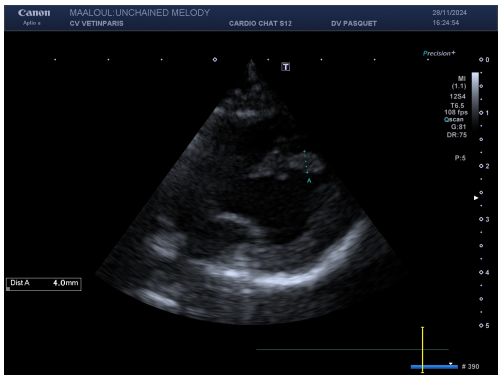

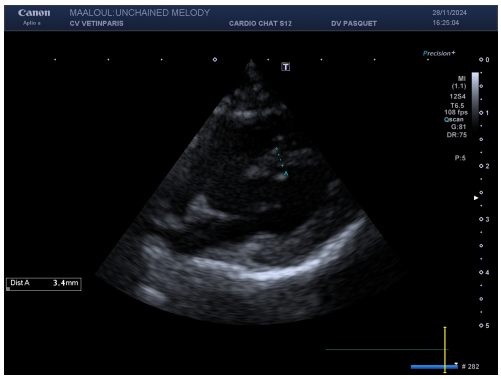

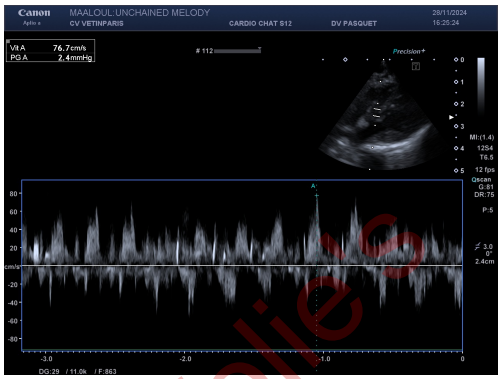

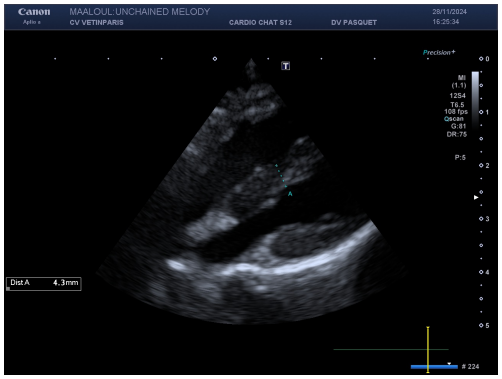

© chatterie de Maycoonfolie's